

4ª Edición

CAMPAMENTO TECNOLÓGICO

ROBÓTICA Y AVENTURA EN LA NATURALEZA

Si te apasiona el mundo de la robótica y las nuevas tecnologías, no te pierdas nuestro Campamento Tecnológico. Serán 3 intensos días para desarrollar la imaginación, hacer nuevos amigos y aprender y disfrutar de la naturaleza.

En el campamento combinaremos talleres de robótica (Lego WE-Do y mBot) e iniciación a la programación (Scratch y CODE), con actividades multiaventura, granja, talleres, Astronomía, veladas y juegos.

Nuestra granja escuela está localizada en las estribaciones del Parque Natural Sierra Norte de Sevilla, en el término municipal de Castilblanco de los Arroyos. Las instalaciones, ubicadas en una finca de 7 Has. de bosque mediterráneo, se encuentran enclavadas en un área de gran riqueza cultural y biológica, con cómodo acceso y a tan solo 45 km de Sevilla.

7 Hectáreas de bosque mediterráneo, en plena Sierra Norte de Sevilla.

Integradas con el entorno, las instalaciones disponen de talleres, comedor y dormitorios climatizados, zona deportiva y multiaventura, pista de equitación, huerto y granja.

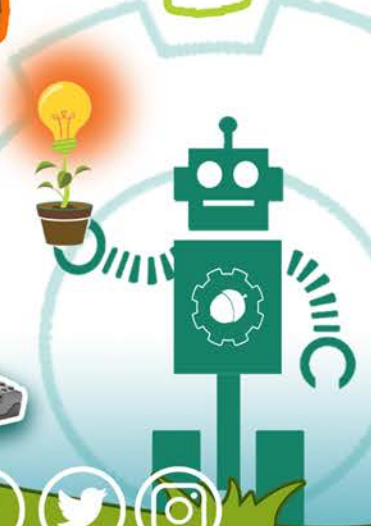

ORGANIZACIÓN

Actividades: robótica y programación de videojuegos, multiaventura (escalada, tirolesa, tiro con arco), taller de astronomía, granja, ginkanas, juegos y veladas.

Alimentación: Seguro que os encantará, y además es sana y equilibrada. Son cinco las comidas que realizaremos al día: desayuno, tentempié a media mañana, almuerzo, merienda y cena. Adaptamos los menús para aquellas personas que presenten alergias y/o intolerancias alimentarias.

Alojamiento: los dormitorios, climatizados, disponen de literas dobles. Los participantes se distribuyen por edades y género. Cada habitación tiene asignado un monitor/a-tutor/a encargado/a de velar para que la estancia sea lo más cómoda posible. Disponemos de 84 plazas.

Seguridad: el centro dispone de la cobertura legal en materia de seguros necesaria para el desarrollo de eventos de estas características. El Centro de Salud (con servicio de Urgencias 24 horas) se encuentra a 3 km de distancia. El personal educativo está presente las 24 horas del día durante todo el periodo que dura la estancia.



Creatividad y aventura
CODE

Aprende a programar con
mBot



Programa tus propios videojuegos con
SCRATCH

PLANNING

6 ABRIL		7 ABRIL		8 ABRIL	
10:30	Recepción y desayuno	9:30	Desayuno	9:00	Despertar
11:00	Alojamiento	10:30	Multiaventura	9:30	Desayuno y equipaje
12:00	Taller de robótica	11:30	Tentempié	10:30	Taller de naturaleza
14:00	Almuerzo	12:00	Taller de robótica	12:00	Tentempié
15:00	Tiempo libre	14:00	Almuerzo	12:15	Taller de robótica
16:30	Taller de robótica	15:00	Tiempo libre	14:00	Almuerzo
17:30	Merienda	16:30	Taller de robótica	15:30	Asamblea
18:00	Multiaventura	17:30	Merienda	16:00	Despedida
19:30	Duchas	18:00	Granja		
21:00	Cena	19:30	Duchas		
22:00	Velada	21:00	Cena		
23:30	Descanso	22:00	Velada Astronomía		
		23:30	Descanso		

Horarios orientativos. Pueden verse modificados a criterio de la organización.
Salida de bus día 6 de abril: 9:30 h. / Regreso miércoles 8 de abril: 17:00 h.



EQUIPAJE

- Saco de dormir (opcional)
- Juego de sábanas completo (las camas son de 90)
- Toalla de aseo (para las duchas)
- Gorra
- Calzado cómodo y adecuado para andar por el campo y hacer deporte
- Neceser de aseo: peine, champú, gel, cepillo y pasta de dientes, etc.
- Ropa (que sea la imprescindible y funcional): mudas, ropa de abrigo para la noche (alguna sudadera y algún pantalón largo), calcetines, pijama...
- Complementos: linterna, crema solar, repelente de insectos, cantimplora.

PRECIO - 150 €/niño@

Incluye alojamiento con pensión completa, monitores 24 h., actividades y seguros.

Transporte desde San Juan de Aznalfarache incluido



INFORMACIÓN Y RESERVAS:

954 768 057 - 954 760 133
695 51 05 01 - 653 94 58 17
www.lacasainglesa.com



LOCALIZACIÓN



Carretera Castilblanco de los Arroyos- Almáden de la Plata, km 16,5 - Sevilla

Coord. GPS: 37.702349, -6.006566

GARANTÍA DE CALIDAD

- Amplia experiencia en el sector educativo, desde 1998.
- Implicación.** Somos una Sociedad Cooperativa Andaluza, lo que implica que l@s soci@s formamos parte activa del equipo educativo presente en los campamentos.
- Profesionalidad.** Todo nuestro equipo educativo está formado por profesionales de la educación y del medio ambiente: maestr@s, biólog@s, monitores/as ambientales...
- Continuidad.** Trabajamos con escolares durante todo el año, en los distintos programas que ofertamos.
- Tranquilidad.** Garantizamos la presencia permanente del equipo las 24 h del día.
- Asistencia sanitaria 24 horas** en Castilblanco de los Arroyos, a sólo 3 Km del Centro. Los participantes llevan un seguro de responsabilidad civil y accidentes que les cubrirá durante todo el campamento; además La Casa Inglesa S.C.A dispone de toda la cobertura legal necesaria en cuestiones de seguridad según la normativa vigente.
- Mejora continua.** Instalaciones en permanente mejora. Sistema de climatización en comedor y dormitorios.
- Somos **innovadores**, siendo pioneros en utilizar un Blog de Campamentos para facilitar el contacto entre los participantes y la familia.
- Reconocimiento** por parte de entidades públicas y privadas. Han escogido nuestros servicios los Aytos de Espartinas, Mairena del Aljarafe, Santiponce, Valencina, Tomares, San Juan de Aznalfarache, El cuervo, Consejería de Medio Ambiente y Agua, Cajasol, BBVA, European Commission IPTC, Fundación ONCE, Asociación Asperger de Andalucía (Sevilla y Málaga), Asociación de Niños y Adolescentes Diabéticos de Sevilla, Asociaciones de Colectivos de Mayores, centros educativos de Sevilla, Córdoba y Huelva...



CONTACTAR CON PARTICIPANTES

El día de llamadas telefónicas será el martes. Facilitaremos los números con antelación, así como horarios de llamadas.

Además, incluimos el **Blog de Campamento**, útil herramienta interactiva de actualización diaria que permite conocer el desarrollo de las jornadas (a través de fotos y comentarios). Podrán acceder a él desde nuestra web: www.lacasainglesa.com



Gestiona:

La Casa Inglesa s.c.a.
educación, medio ambiente, ocio y tiempo libre

Colabora:



Registrada en
Consejería de Turismo
con el nº H/SE/01154.

